



สถาบันทดสอบทางการศึกษาแห่งชาติ (องค์การมหาชน)
National Institute of Educational Testing Service (Public Organization)

ผลการทดสอบทางการศึกษาระดับชาตินำพื้นฐาน (O-NET)
ชั้นประถมศึกษาปีที่ 6 ปีการศึกษา 2562

1. ข้อมูลผู้เข้าสอบ O-NET ชั้นประถมศึกษาปีที่ 6 ปีการศึกษา 2562

ชื่อ-สกุล :	เลขที่นั่งสอบ	เลขประจำตัวประชาชน :
โรงเรียน :	ขนาดโรงเรียน : ใหญ่	
จังหวัด :	ภาค : กลาง	สังกัด : สำนักงานคณะกรรมการส่งเสริมการศึกษาเอกชน

2. คะแนน O-NET

รหัสวิชา	กลุ่มสาระการเรียนรู้	คะแนนเต็ม	คะแนน O-NET ที่ได้	คะแนนมาตรฐาน (T-Score)	คะแนนเฉลี่ยจำแนกตามระดับ					
					โรงเรียน	ขนาดโรงเรียน (ใหญ่)	จังหวัด	สังกัด	ภาค	ประเทศ
61	ภาษาไทย	100.00								
64	คณิตศาสตร์	100.00								
65	วิทยาศาสตร์	100.00								
63	ภาษาอังกฤษ	100.00								

3. กราฟเปรียบเทียบผลคะแนน O-NET ของนักเรียนกับคะแนนเฉลี่ยของโรงเรียน ขนาดโรงเรียน จังหวัด สังกัด ภาค และประเทศ

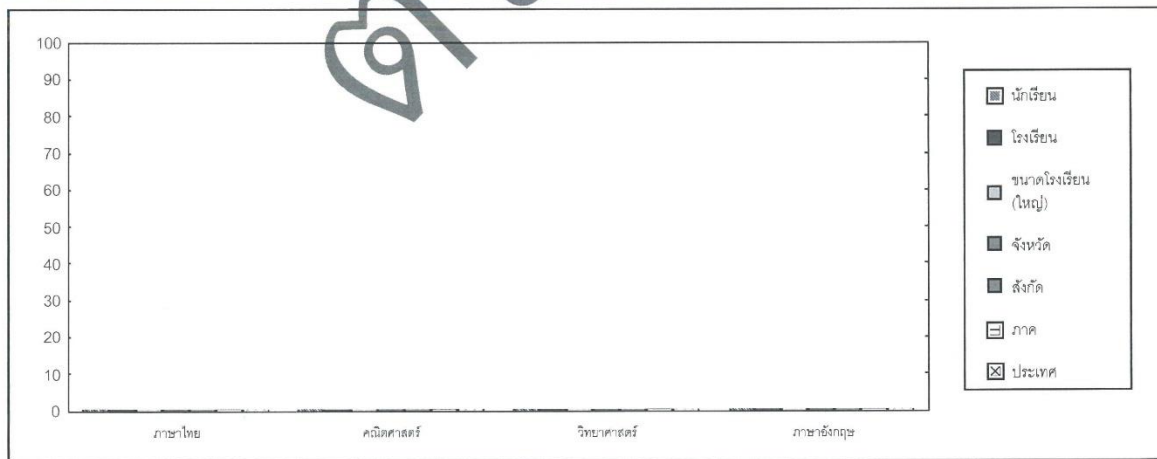

(ออกให้ ณ วันที่ 3 สิงหาคม 2564)



สถาบันทดสอบทางการศึกษาแห่งชาติ (องค์การมหาชน)
National Institute of Educational Testing Service (Public Organization)

สถาบันทดสอบทางการศึกษาแห่งชาติ (องค์การมหาชน)

National Institute of Educational Testing Service (Public Organization)

4. การคิดร้อยละ 30 ของผลการทดสอบทางการศึกษาระดับชาตินิยมขั้นพื้นฐาน (O-NET) ปีการศึกษา 2562

รหัสวิชา	กลุ่มสาระการเรียนรู้	คะแนนเต็ม	คะแนน O-NET ที่ได้	ระดับคะแนน O-NET	ค่าน้ำหนักของรายวิชาพื้นฐาน	ผลคูณระดับคะแนน O-NET กับค่าน้ำหนัก
61	ภาษาไทย	100.00				
64	คณิตศาสตร์	100.00				
65	วิทยาศาสตร์	100.00				
63	ภาษาอังกฤษ	100.00				
	รวม	400.00				

ผลการทดสอบทางการศึกษาระดับชาตินิยมขั้นพื้นฐานเฉลี่ย

ร้อยละ 30 ของผลการทดสอบทางการศึกษาระดับชาตินิยมขั้นพื้นฐาน (O-NET) =

5. ช่วงระดับคะแนน O-NET ของผลการทดสอบทางการศึกษาระดับชาตินิยมขั้นพื้นฐาน ชั้นประถมศึกษาปีที่ 6 ปีการศึกษา 2562

ระดับคุณภาพ	ระดับคะแนน	ช่วงคะแนน			
		ภาษาไทย (61)	คณิตศาสตร์ (64)	วิทยาศาสตร์ (65)	ภาษาอังกฤษ (63)
ดีเยี่ยม	4.00	84.85-100.00	90.00-100.00	87.00-100.00	87.50-100.00
ดีมาก	3.50	72.45-84.84	75.00-89.99	74.00-86.99	72.50-87.49
ดี	3.00	59.85-72.44	60.00-74.99	61.00-73.99	60.00-72.49
ค่อนข้างดี	2.50	47.35-59.84	50.00-59.99	48.00-60.99	45.00-59.99
ปานกลาง	2.00	34.75-47.34	35.00-49.99	35.00-47.99	32.50-44.99
พอใช้	1.50	20.01-34.74	20.00-34.99	22.00-34.99	17.50-32.49
ควรปรับปรุง	1.00	10.01-20.00	10.00-19.99	10.01-21.99	8.75-17.49
ควรปรับปรุงอย่างยิ่ง	0.00	0.00-10.00	0.00-9.99	0.00-10.00	0.00-8.74